Maître d'ouvrage

PRÉFÈTE DU PAS-DE-CALAIS

Novembre 2016

# Plan de Prévention des Risques Littoraux

# PPRL du Montreuillois - Baie d' Authie

© Laurent Mignaux/METL-MEDDE

## Aléa centennal de référence à l'horizon 2100

Maître d'oeuvre

PRÉFÈTE DU PAS-DE-CALAIS
DIRECTION DÉPARTEMENTALE DES TERRITOIRES ET DE LA MER

*Consultation Officielle*

**Échelle : 1/10 000**

**LEGENDE :**

☐ Commune

**Niveau d'aléa**

🟥 Très fort

🟨 Fort

🟦 Moyen

🟩 Faible

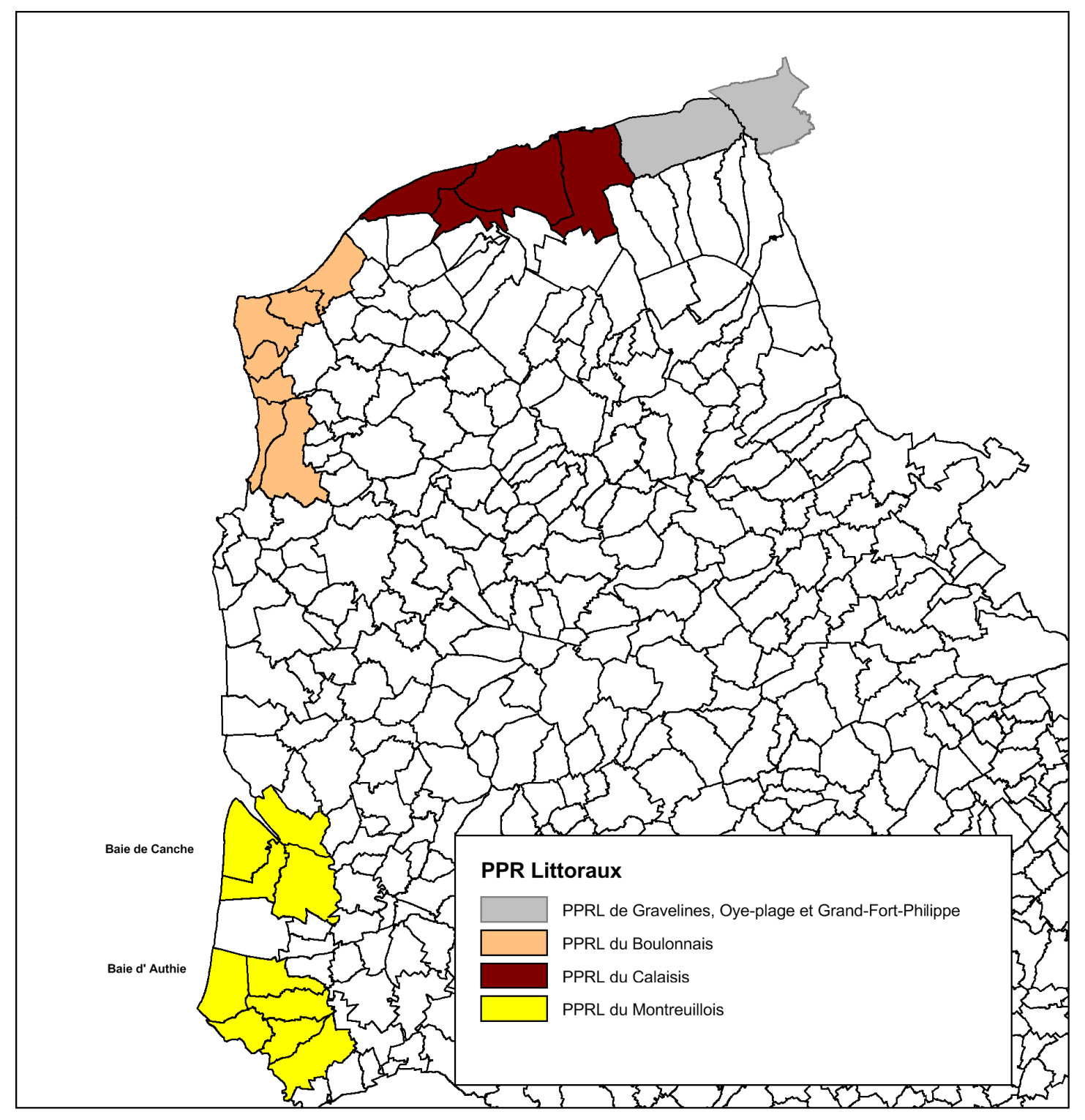
Baie de Canche
Baie d' Authie

**PPR Littoraux**

- PPRL de Gravelines, Oye-plage et Grand-Fort-Philippe
- PPRL du Boulonnais
- PPRL du Calaisis
- PPRL du Montreuillois

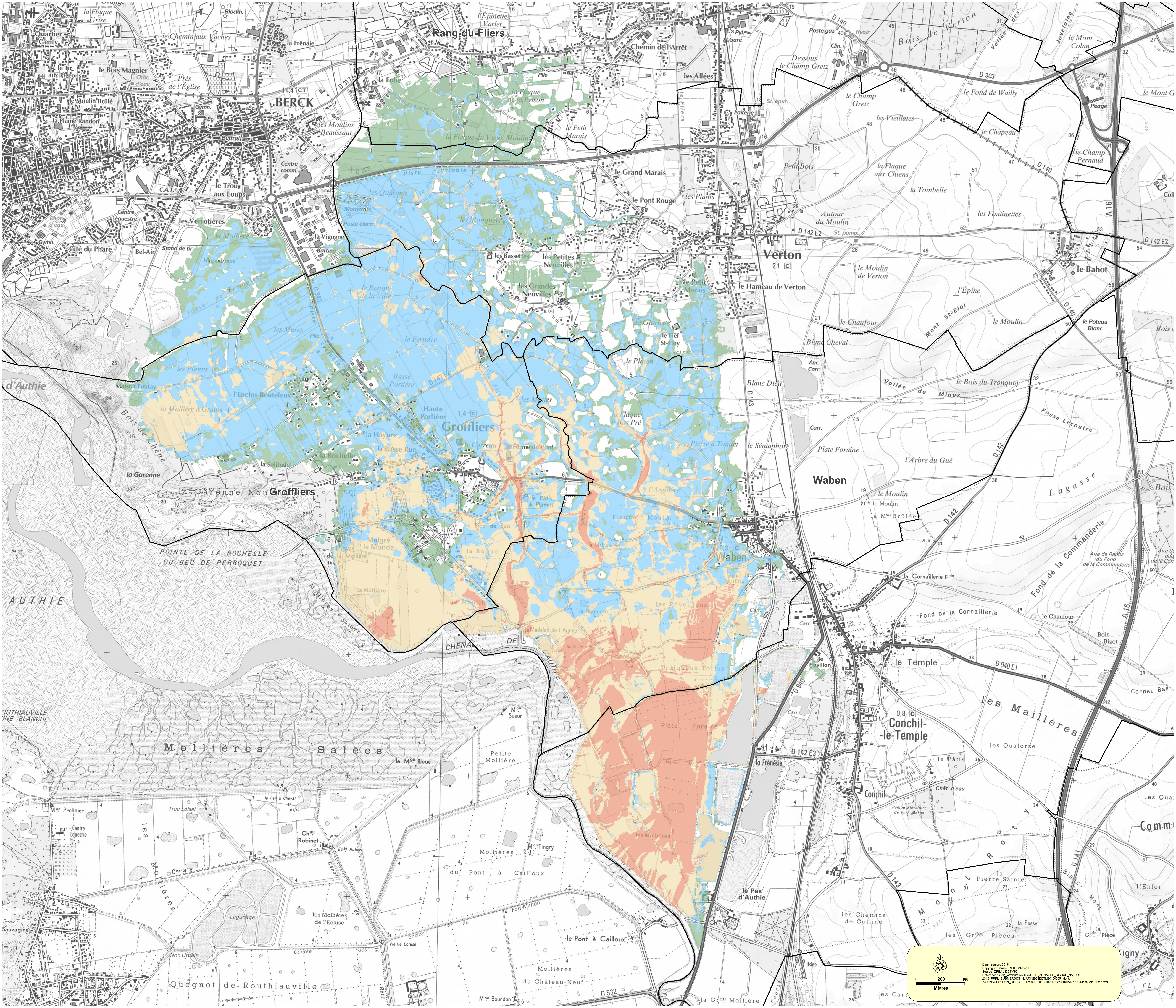
BERCK
Rang-du-Fliers
Verton
le Bahot
Groffliers
Waben
Conchil-le-Temple
le Temple
Conchil
le Pas d'Authie
AUTHIE
d'Authie
CHENAL DE L'AUTHIE
POINTE DE LA ROCHELLE OU BEC DE PERROQUET
Mollières Salées
les Mollières
Quegnot de Routhiauville
le Pont à Cailloux
les Maillères
A 16
D 940
D 303
D 143
D 142
D 140
0 200 400
Mètres

Date : octobre 2016
Copyright : Scan25 ® © IGN-Paris
Source : DREAL-DDTM62
Référence :S:\sig_attributaire\RISQUE\N_ZONAGES_RISQUE_NATUREL\2016_PPRL_SUBMERSION_MARINE\62DDTM20160005_Mont\2-CONSULTATION_OFFICIELLE\WOR\2016-10-11-AleaT100cc-PPRL-Mont-Baie-Authie.wor