Maître d'ouvrage

PRÉFÈTE
DU
PAS-DE-CALAIS

Novembre 2016

Plan de Prévention des Risques
Littoraux

PPRL du Montreuillois
-
Baie d' Authie

© Laurent Mignaux/METL-MEDDE

Aléa centennal de référence

Maître d'oeuvre

PRÉFÈTE
DU
PAS-DE-CALAIS
DIRECTION DÉPARTEMENTALE
DES TERRITOIRES ET DE LA MER

Consultation Officielle

Échelle : 1/10 000

LEGENDE :

☐ Commune

Niveau d'aléa

🟥 Très fort

🟨 Fort

🟦 Moyen

🟩 Faible

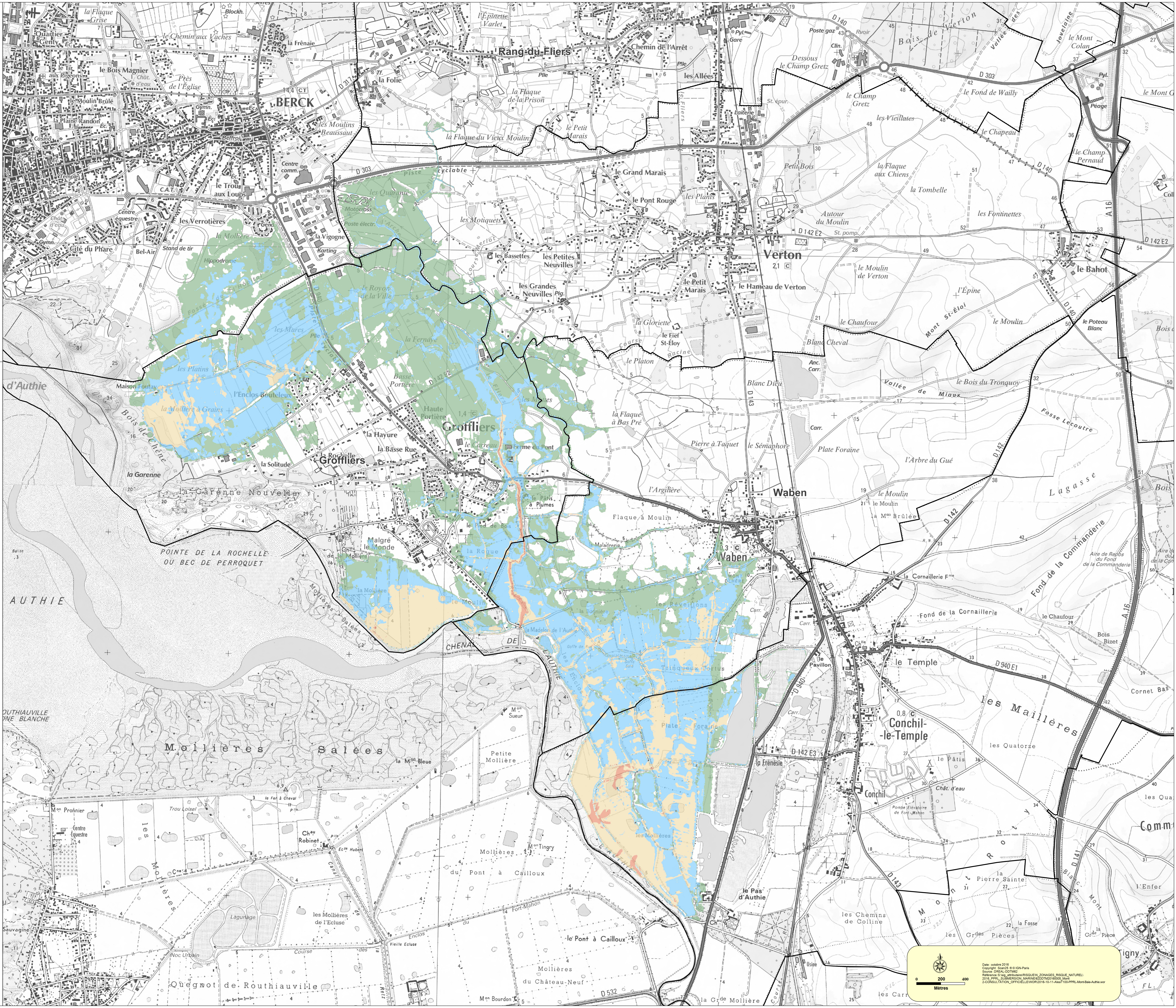
Rang-du-Fliers
BERCK
Verton
le Bahot
Groffliers
Waben
Conchil-le-Temple
le Temple
le Pas d'Authie
Mollières Salées
AUTHIE
CHENAL DE L'AUTHIE
POINTE DE LA ROCHELLE OU BEC DE PERROQUET
la Garenne Nouvelle
Bois de Chêne
Quegnot de Routhiauville
les Maillères
D 940
D 303
D 143
A 16
0
200
400
Mètres

Date : octobre 2016
Copyright : Scan25 ® © IGN-Paris
Source : DREAL-DDTM62
Référence :S:\sig_attributaire\RISQUE\N_ZONAGES_RISQUE_NATUREL\2016_PPRL_SUBMERSION_MARINE\62DDTM20160005_Mont\2-CONSULTATION_OFFICIELLE\WOR\2016-10-11-AleaT100-PPRL-Mont-Baie-Authie.wor

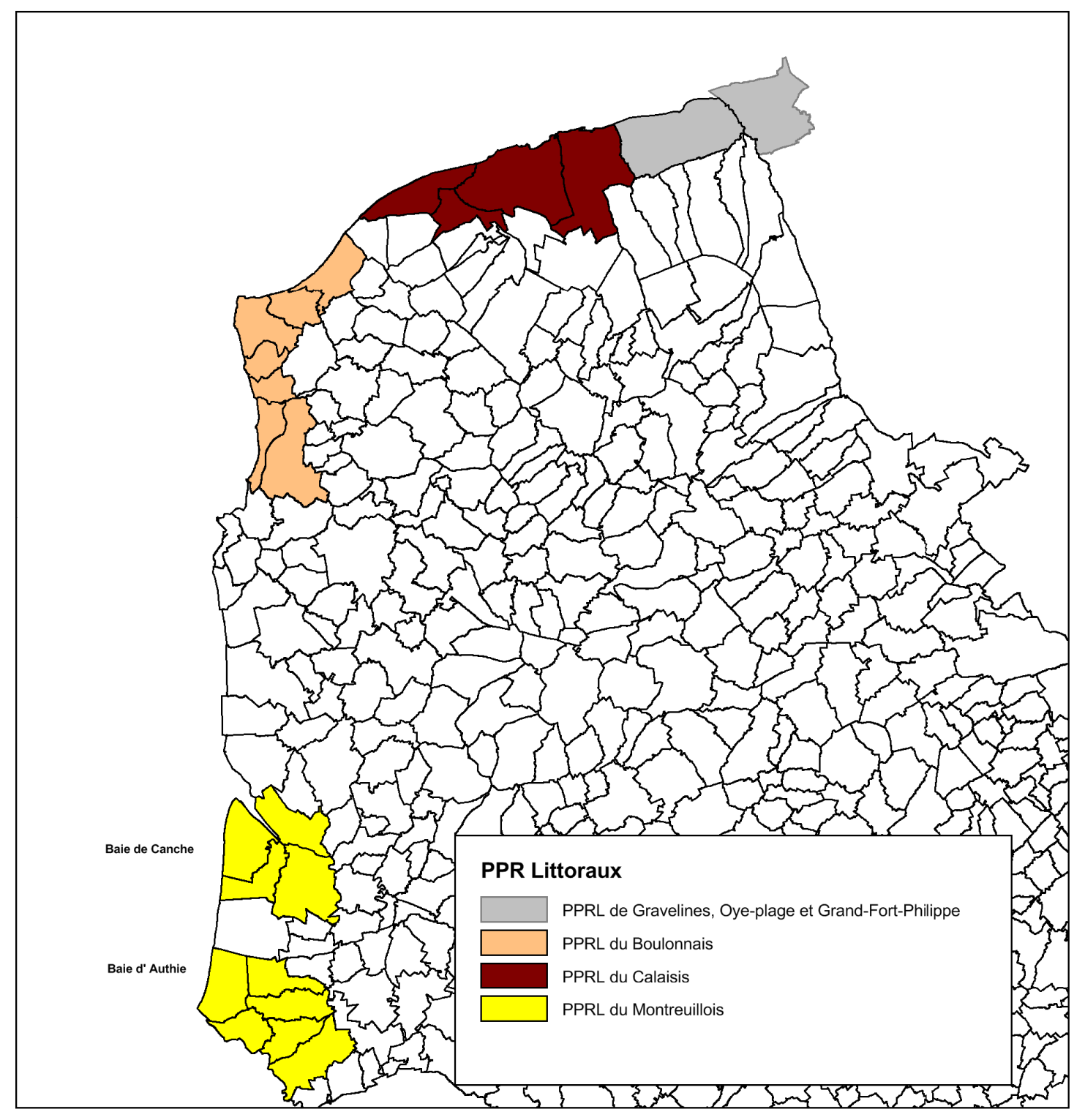
Baie de Canche
Baie d' Authie
PPR Littoraux
PPRL de Gravelines, Oye-plage et Grand-Fort-Philippe
PPRL du Boulonnais
PPRL du Calaisis
PPRL du Montreuillois